

COMITÊ REGIONAL DE ATENÇÃO AO CORONAVÍRUS DA AMAU

PARECER ORIENTADOR - 18/01/2021

Considerando o Sistema de Distanciamento Controlado do Estado do Rio Grande do Sul, que classifica as regiões por bandeiras e grau de risco, em consonância com o Decreto 55.240/2020;

Considerando que a Região - 16 aprovou o Plano Regional Estruturado de Prevenção e Enfrentamento a Epidemia do Novo Coronavírus (Covid-19), em conformidade com o Decreto Estadual nº 55.435/2020, que versa sobre a gestão compartilhada;

Considerando que o Colegiado de Prefeitos da AMAU aprovou, atendendo o regramento legal, o Plano Estruturado Regional;

Considerando que os Municípios aprovaram seus respectivos Planos Estruturados, por meio de Decreto Municipal;

Considerando que o Comitê Regional de Atenção ao Coronavírus da AMAU, sistematiza na periodicidade diária e semanal, inúmeros indicadores constantes na PLATAFORMA REGIONAL DE MONITORAMENTO (PRM);

Considerando que o Plano Estruturado Região 16 já está disponível no site do Sistema de Distanciamento Controlado/RS, portanto aprovado;

Considerando que:

1. A R16 recebeu na 37ª avaliação do SDC/RS, indicação de bandeira vermelha, o que significa “alto risco de contágio”;

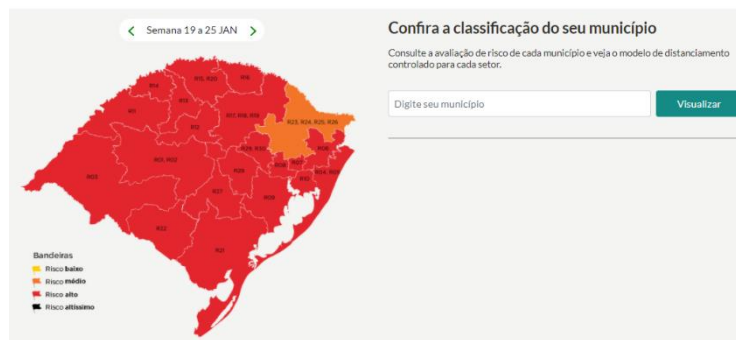

2. O Sistema de Distanciamento Controlado – RS, classificou as 21 regiões em: 20 regiões vermelhas e uma região laranja.

3. A R16 recebeu média ponderada, pelo Sistema de Distanciamento Controlado/RS, de 1,13, sendo a **melhor média ponderada das 21 regiões** avaliadas;

	A	B	C	D	E	F	G	H	I	J	K	L	M	N	
4	Data de apuração: 06 de janeiro de 2021.							Região de Análise:		21 Regiões	7 Macrorregiões	7 Macrorregiões	7 Macrorregiões	21 Regiões	21 Regiões
5	Data de referência: 07 de janeiro de 2021.							Peso (sobre 10):		0,375	0,375	0,375	0,375	1	1,25
6	Região de Saúde	Macrorregião de Saúde	Município Mais Populoso	Média Ponderada	Possui até 3 casos de hospitalizações confirmadas para COVID-19 registradas nos últimos 14 dias?	Está na Salvaguarda de bandeira vermelha?	Está na Salvaguarda de bandeira preta?	Bandeira Final	Nº de hospitalizações confirmadas para COVID-19 registradas nos últimos 7 dias / (1+Nº de hospitalizações confirmadas para COVID-19 registradas nos 7 dias anteriores)	Nº de Internados por SRAG* em UTI no último dia / (1+Nº de internados por SRAG há 7 dias atrás)	Nº de Pacientes COVID-19 (Confirmados) em leitos clínicos no último dia / (1+Nº de Pacientes COVID-19 (Confirmados) em leitos clínicos há 7 dias atrás)	Nº de Pacientes COVID-19 (Confirmados) em leitos UTI no último dia / (1+Nº de Pacientes COVID-19 (Confirmados) em leitos UTI há 7 dias atrás)	Ativos na penúltima semana / (1+Recuperados nos 50 dias prévios à penúltima semana)	Nº de hospitalizações confirmadas para COVID-19 registradas nos últimos 7 dias por 100.000 habitantes	
8	R01_02	Centro-Oeste	Santa Maria	1,68	Não	Não	Não	2	0	0	0	0	1	3	
9	R03	Centro-Oeste	Uruguaiana	1,58	Não	Não	Não	2	0	0	0	0	0	3	
10	R04_05	Metropolitana	Capão da Canoa	1,50	Não	Sim	Não	2	0	0	0	0	0	3	
11	R06	Metropolitana	Taquara	1,51	Não	Sim	Não	2	0	0	0	0	0	3	
12	R07	Metropolitana	Novo Hamburgo	1,50	Não	Sim	Não	2	0	0	0	0	0	3	
13	R08	Metropolitana	Canoaas	1,60	Não	Sim	Não	2	0	0	0	0	1	3	
14	R09	Metropolitana	Guaíba	1,51	Não	Sim	Não	2	1	0	0	0	1	3	
15	R10	Metropolitana	Porto Alegre	1,50	Não	Sim	Não	2	0	0	0	0	1	3	
16	R11	Missionaria	Santo Angelo	1,93	Não	Não	Não	2	0	0	0	0	1	3	
17	R12	Missionaria	Cruz Alta	1,75	Não	Não	Não	2	0	0	0	0	1	3	
18	R13	Missionaria	Ijuí	1,65	Não	Não	Não	2	0	0	0	0	0	3	
19	R14	Missionaria	Santa Rosa	1,53	Não	Não	Não	2	0	0	0	0	0	3	
20	R15_20	Norte	Palmeira das Mis.	1,38	Não	Sim	Não	2	0	0	0	0	0	3	
21	R16	Norte	Erechim	1,13	Não	Sim	Não	2	0	0	0	0	0	3	
22	R17_18_19	Norte	Passo Fundo	1,38	Não	Sim	Não	2	0	0	0	0	0	3	
23	R21	Sul	Pelotas	1,45	Não	Sim	Não	2	1	0	0	0	0	3	
24	R22	Sul	Rio Grande	1,54	Não	Sim	Não	2	0	0	1	0	0	3	
25	R23_24_25_26	Serra	Caxias do Sul	1,25	Não	Não	Não	1	0	0	0	0	0	3	
26	R27	Vales	Cachoeira do Sul	1,68	Não	Não	Não	2	0	0	0	0	1	3	
27	R28	Vales	Santa Cruz do Sul	1,93	Não	Sim	Não	2	0	0	0	0	1	3	
28	R29_30	Vales	Lajeado	1,83	Não	Sim	Não	2	0	0	0	0	0	3	
29	* Síndrome Respiratória Aguda Grave (SRAG).														
30	Nota 1: Em cada indicador, quando a bandeira é amarela atribui-se o valor 0; quando laranja, atribui-se o valor 1; quando vermelha, atribui-se o valor 2; quando preta, atribui-se o valor 3.														
31	Nota 2: No indicador "Projeção de Nº de Óbitos para o período de 1 semana para cada 100.000 habitantes", foram considerados todos os casos confirmados que vieram a óbito, independente do método de confirmação.														
32	Nota 3: Casos ativos no último dia são aqueles em que os sintomas se iniciaram nos últimos 14 dias, obtiveram resultado positivo e não vieram a óbito; Casos ativos na última semana somam todos aqueles que estiveram ativos em pelo menos um dos últimos 7 dias.														
33	Nota 4: Casos Recuperados nos 50 dias anteriores ao início da semana são casos confirmados positivos no período (RT PCR), que até o início da semana já haviam completado 14 dias da data do início dos sintomas e não vieram a óbito.														

4. A R16 recebeu pontuação melhor que os municípios vizinhos da Macrorregião, sendo que Passo Fundo ficou com média ponderada de 1,38 e Palmeira das Missões com média ponderada de 1,38;

5. A R16 recebeu classificação específica da sua região de 02 bandeiras amarelas, 01 bandeira laranja, e 01 bandeira vermelha (indicador número 6);

6. Dos 11 indicadores avaliados pelo Sistema a classificação foi de 07 bandeiras amarelas, 01 laranja, 1 vermelha e 2 pretas;

7. Segundo o próprio Sistema de Distanciamento Controlado, 20 municípios da R16 podem adotar uma bandeira menos restritiva, por não apresentarem nem óbitos e nem interações nos últimos 14 dias;

	A	B	C	D	E	F	G	H	I	J	K	L
83	R15_20	Palmeira das Mis.	Norte	431443	Passagem do Vale	2.847	Vermelha	0	0	0	0	0
84	R15_20	Palmeira das Mis.	Norte	431512	Ribão Alta	26.185	Vermelha	0	0	0	0	0
84	R15_20	Palmeira das Mis.	Norte	431843	São José das Missões	2.832	Vermelha	0	0	0	0	0
85	R15_20	Palmeira das Mis.	Norte	432107	Taquara do Sul	1.762	Vermelha	0	0	0	0	0
86	R15_20	Palmeira das Mis.	Norte	432185	Três Palmeiras	4.754	Vermelha	0	0	0	0	0
87	R15_20	Palmeira das Mis.	Norte	432310	Ventura Escura	1.163	Vermelha	0	0	0	0	0
88	R15_20	Palmeira das Mis.	Norte	432361	Vista Alegre	2.883	Vermelha	0	0	0	0	0
89	R16	Erechim	Norte	430366	Arreio	6.027	Vermelha	0	0	0	0	0
90	R16	Erechim	Norte	430155	Aurea	2.876	Vermelha	0	0	0	0	0
91	R16	Erechim	Norte	430179	Barão de Cotogipe	6.916	Vermelha	0	0	0	0	0
91	R16	Erechim	Norte	430182	Barro do Rio Azul	1.824	Vermelha	0	0	0	0	0
93	R16	Erechim	Norte	430811	Candelária	3.033	Vermelha	0	0	0	0	0
94	R16	Erechim	Norte	430537	Cherrey	3.188	Vermelha	0	0	0	0	0
95	R16	Erechim	Norte	430613	Crulonovoa	1.878	Vermelha	0	0	0	0	0
96	R16	Erechim	Norte	430261	Ervão Grande	2.111	Vermelha	0	0	0	0	0
97	R16	Erechim	Norte	430755	Estação	6.291	Vermelha	0	0	0	0	0
98	R16	Erechim	Norte	431345	Imperatriz do Sul	1.903	Vermelha	0	0	0	0	0
99	R16	Erechim	Norte	431079	Itaíba do Sul	3.878	Vermelha	0	0	0	0	0
100	R16	Erechim	Norte	431388	Jatobá	3.578	Vermelha	0	0	0	0	0
101	R16	Erechim	Norte	431261	Matosa Nova	2.027	Vermelha	0	0	0	0	0
102	R16	Erechim	Norte	431413	Passo Barba	2.718	Vermelha	0	0	0	1	0
103	R16	Erechim	Norte	431479	Ponte Preta	1.738	Vermelha	0	0	0	0	0
104	R16	Erechim	Norte	431651	Porcos Velhos	1.299	Vermelha	0	0	0	0	0
105	R16	Erechim	Norte	431879	São Valentim	3.620	Vermelha	0	0	0	0	0
106	R16	Erechim	Norte	430969	Servilano de Almeida	2.841	Vermelha	0	0	0	0	0
107	R16	Erechim	Norte	432163	Tapa Vermelha	2.881	Vermelha	0	0	0	0	0
108	R16	Erechim	Norte	432388	Vieiros	6.177	Vermelha	0	0	0	0	0
109	R17_18_19	Passo Fundo	Norte	430047	Almeida Jardim do Sul	2.083	Vermelha	0	0	0	0	0
110	R17_18_19	Passo Fundo	Norte	430069	Alta Augusta	1.988	Vermelha	0	0	0	0	0
111	R17_18_19	Passo Fundo	Norte	430066	André da Rocha	1.216	Vermelha	0	0	0	0	0

8. A R16, pela Plataforma Regional de Monitoramento, observou na última avaliação uma alteração do desenho, passando de 200 casos ativos para 279, em 13/01/21;

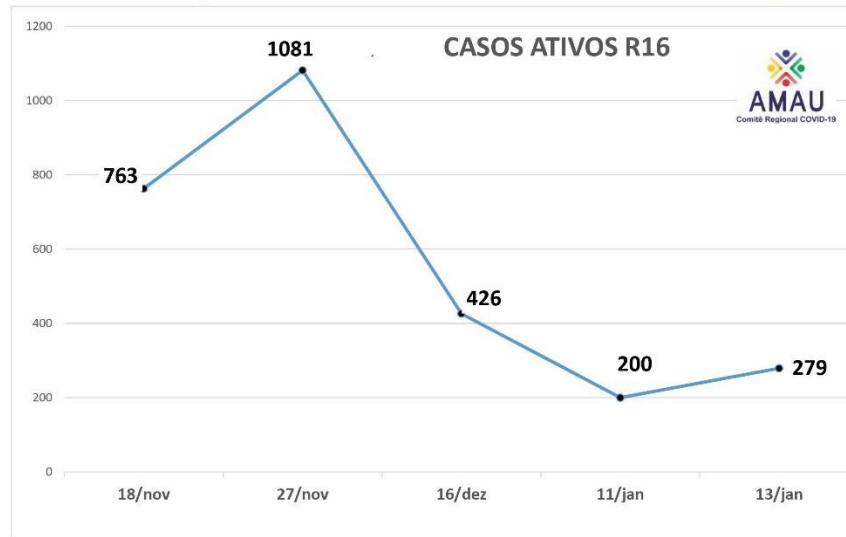

9. A taxa de recuperação está na ordem de 96,65%, portanto acima da taxa de recuperação do Estado, no patamar de 95%;
10. A R16 está com números aceitáveis nos que diz respeito as taxas de ocupação das Alas Covid, dos hospitais FHSTE e HCE;
11. As taxas de ocupação estão na ordem de 39,13% para leitos de UTI e 8,51% para leitos clínicos, portanto com boa margem de segurança na Atenção Terciária, segundo dados do dia 13/01/2021;



Figura 1: Boletim Regional 13/01/2021

12. A R16 ainda possui 100 leitos clínicos nos hospitais regionais que nos dão retaguarda técnica, caso haja necessidade;
13. A R16 pela disponibilidade de leitos está acolhendo pacientes de outras regiões como Tapejara, São João da Urtiga e Lajeado Bugre;
14. A taxa de letalidade da R16 está na ordem de 1.091%, abaixo da do Estado e da União, com 135 óbitos contabilizados para um universo de 34 municípios, aproximadamente 240 mil habitantes;
15. As ações e estratégias adotadas no enfrentamento do período mais crítico apresentaram resultados positivos até o momento, haja visto nossos indicadores regionais;
16. Com relação as internações hospitalares verificamos pelo Sistema de Distanciamento Controlado/RS, do dia 18/01(08:00horas), que o Estado possui os seguintes indicadores: UTI Geral, 76,4%, Leitos Clínicos, 21,8% e UTI Covid 42,2%; Macrorregião Norte: UTI Geral, 72,6%, Leitos Clínicos, 21,2% e UTI Covid, 42,0%, Região 16: UTI Geral, 59,1%, Leitos Clínicos, 13,3% e UTI Covid, 53,8%;



Figura 2: Estado

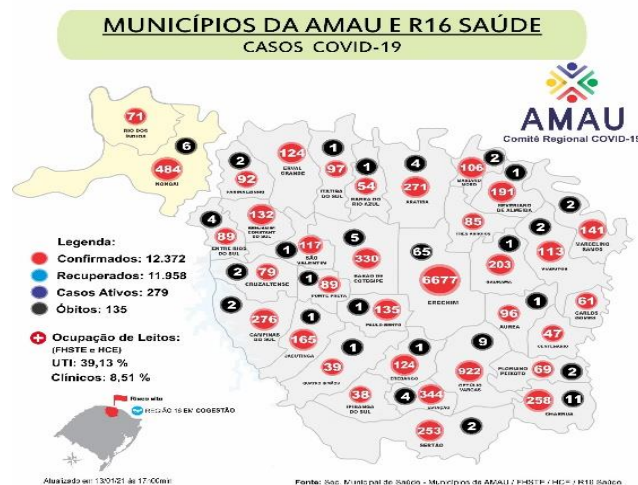

Figura 3: Macrorregião

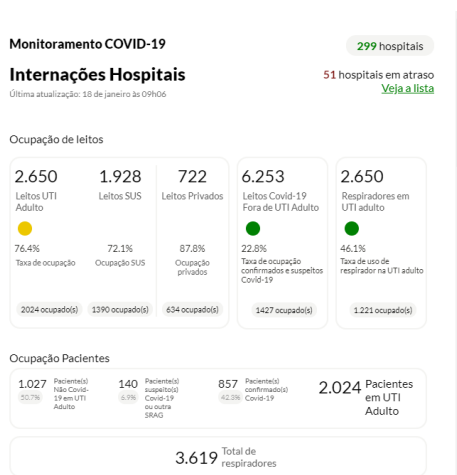

Figura 4: Região 16

17. Apesar do aumento de alguns indicadores avaliados a região apresentou uma pequena oscilação no comparativo 7 dias versus 14 dias. Na semana anterior tivemos 234 casos ativos e, agora, 265, portanto um pequeno acréscimo de 31 casos ativos;
18. Na semana passada (14 dias) tivemos o indicador de 2.279 casos recuperados e, agora, 2.318 casos recuperados, um indicador mais promissor;
19. Na semana passada (14 dias) tivemos 02 óbitos e, agora, 04 óbitos;
20. Todos os municípios no âmbito da AMAU possuem seus Planos Estruturados de Enfrentamento à Covid, com seus respectivos Responsáveis Técnicos e devidamente regulamentados.

Face as considerações e indicadores avaliados acima o **COMITE REGIONAL DE ATENÇÃO AO CORONAVÍRUS/AMAU** orienta a adoção da **COGESTÃO A NÍVEL REGIONAL**, e que os municípios que entenderem ser viável podem publicar seus respectivos decretos adotando uma bandeira menos restritiva para o período da 00:00 hora do dia 19/01/2021 até as 24:00 do dia 25/01/2021, em consonância com o Decreto nº 55.435/2020:

Erechim, 18 de janeiro de 2021.

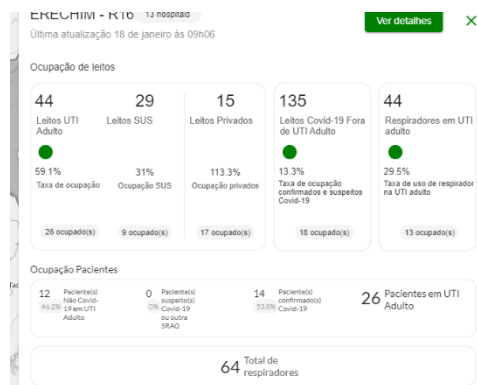
Comitê Regional de Atenção ao Coronavírus/AMAU